

Nr. 8500

Kétkarimás idom FF-idom

EN 545 (DIN 28614)

Üzemi nyomás max. PN 16

Gömbgrafitos öntöttvasból, epoxi-porbevonattal

Karima méretezés: EN 1092-2 (DIN 28605) szerint

Alapkvitel megfűrása DIN 2501 szerint PN 10

* PN 16-ra fűrva is kapható (rendeléskor kérjük az ilyen igényt közölni)

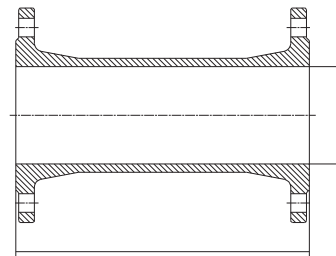

L	DN								
	50	65	80	100	125	150	*200	*250	*300
100	4,50	5,00	7,50	7,00	7,50	8,70			
150									
200	7,50	9,50	9,20	10,50	13,50	16,50	23,00		
250			13,00	13,50					
300	9,00	13,00	16,00	18,00	13,20	16,10	22,70	31,00	40,10
400	10,00	12,00	15,00	15,00	18,50	23,00	32,50	38,00	49,20
500	11,00	14,00	18,00	21,00	22,00	33,90	33,30	45,10	58,30
600	14,00	16,50	15,50	19,00	24,00	29,50	41,50	56,00	73,00
800		19,00	18,90	25,00	29,00	36,00	51,00	68,50	88,50
1000	16,50	22,00	22,00	27,00	34,50	42,50	60,00	81,00	103,5

Egyéb méretek: kérje ajánlatunkat!

Nr. 8530

Karimás talpas könyök

N-idom

EN 545 (DIN 28638)

Üzemi nyomás max. PN 16

Gömbgrafitos öntöttvasból, epoxi-porbevonattal

Karima méretezés: EN 1092-2 (DIN 28605) szerint. Alapkvitel megfűrása DIN 2501 szerint, PN 10

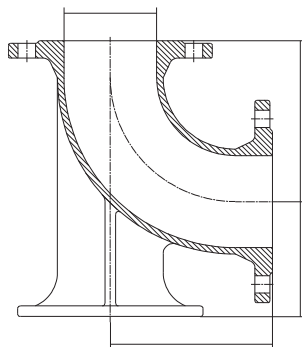

DN	b	c	Tömeg, kg
80	165	110	13,5
100	180	125	17,0
150	220	160	29,5



Nr. 8540

Kétkarimás könyök

90°-os ív Q-idom

EN 545 (DIN 28639)

Üzemi nyomás max. PN 16

Gömbgrafitos öntöttvasból, epoxi-porbevonattal

Karima méretezés: EN 1092-2 (DIN 28605) szerint

Alapkvitel megfűrása DIN 2501 szerint PN 10

* PN 16-ra fűrva is kapható (rendeléskor kérjük az ilyen igényt közölni)

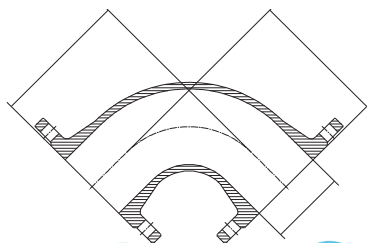

DN	b	Tömeg, kg
50	150	9,30
65	165	9,70
80	165	9,90
100	180	12,00
125	200	15,50
150	220	20,50
*200	260	31,00
*250	350	50,00
*300	400	70,00